



100 POUR SANG Info

#01

LA VIE, ON A ÇA DANS LE SANG

Edition lancement



Edito

Bienvenue à tous dans la première gazette de l'Association « Don du Sang de Lisieux ».

Cette gazette vous sera offerte chaque trimestre soit 4 numéros par an pour suivre les actions de notre association mais aussi pour rester informé de l'actualité.

Qui sommes-nous ?

Nous sommes une association proche de ses membres, elle est en lien entre les donneurs de sang bénévoles, l'**Etablissement Français du Sang (EFS)**, opérateur unique de la transfusion sanguine et de l'**Union Département du Calvados (UD)** qui nous représente à la Fédération Française des Donneurs de Sang Bénévoles (FFDSB). Nous participons activement à la promotion du don, au recrutement des nouveaux donneurs et à l'organisation des collectes. Nous sommes le partenaire essentiel de l'EFS pour assurer l'autosuffisance en produits sanguins en France. Environ **10 000 dons** sont nécessaires chaque jour en France mais seulement **4 % des Français donnent leur sang**.

Les principes fondamentaux de l'Association sont : « Le volontariat, le bénévolat, l'anonymat et le non profit »



Donner son sang : mode d'emploi

Chaque année, près de **3 millions de dons** sont recueillis dans les 151 sites de prélèvement et 40 000 collectes mobiles sont organisées sur tout le territoire. Chaque étape du parcours est strictement contrôlée, afin de garantir la sécurité du donneur et celle du receveur, dans des conditions optimales.

Pour donner son sang, il faut être **majeur et avoir entre 18 et 70 ans**. Pour donner son plasma et ses plaquettes, il faut avoir **entre 18 et 65 ans**.

À votre arrivée à la collecte, et après avoir été accueilli par une secrétaire de l'EFS qui enregistre votre inscription, vous êtes invité à remplir un questionnaire pré-don. Puis vous êtes reçu par un médecin pour un entretien confidentiel, celui-ci s'assure que le don ne présente aucun risque pour vous ou le receveur. Une fois déclaré apte, vous signez une fiche qui matérialise votre consentement, contresignée par le médecin. Vous êtes ensuite accueilli par une infirmière qui prélève les tubes échantillons qui serviront aux analyses.

Le prélèvement peut alors commencer, pour une durée moyenne de dix minutes.

Une collation est ensuite offerte. Après un don de sang, il est important de se restaurer et de s'hydrater. Ce temps de convivialité permet à notre équipe de garder un œil sur vous : selon les organismes, un don de sang peut parfois affaiblir ! Il est d'ailleurs conseillé de ne pas pratiquer d'effort violent dans les heures qui suivent.

Il faut compter entre 30 et 45 minutes pour l'ensemble de ce parcours.



Où donner son sang

Les collectes ont lieu tous les 1ers lundis de chaque mois à l'Espace Victor Hugo à Lisieux de 9h30 à 13h00 & de 14h30 à 19h00.



Parking gratuit mais limité sur demande d'un ticket à l'accueil de la collecte.

Historique 2014

	Objectif EFS	Présentés	Prélevés	Nouveaux donneurs
Mars	90	143	127	23
Avril	90	135	126	12
Mai	90	124	120	8
Juin	90	139	125	15
Juillet	90	190	163	22
Aout	90	192	174	33
Septembre	90	146	131	9
Septembre	30	50	44	25
Octobre	90	134	126	28
Novembre	90	179	161	18
Décembre	90	188	172	19

En 2014, vous avait été 1786 donneurs dont 202 nouveaux contre 1275 donneurs et 53 nouveaux en 2013 soit une progression de 40 %

Les membres du Bureau



Cyril Président
Emilie Vice-Présidente
Monique Trésorière
Elodie Secrétaire

Bénévoles



Paulette Martine Jacky Evelyne

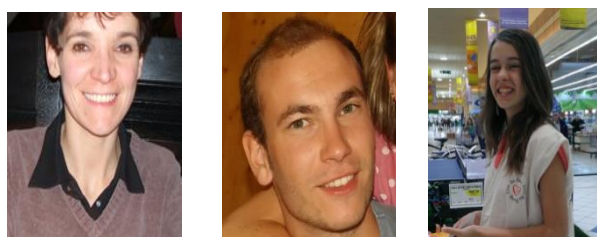

Christelle Steven Cléa

L'association recherche des bénévoles pour pouvoir poursuivre son action de promotion du don de sang sur le terrain. Même 1h par mois.

Association Don du Sang de Lisieux
107 Avenue du Six Juin
14100 Lisieux

Mail: dondusang.lisieux@gmail.com, Tél : 06.87.78.83.82
Site internet : <http://dondusanglisieux.e-monsite.com>

Communication

Pour promouvoir le don du sang, l'association distribue des affiches dans les commerces de Lisieux et sa périphérie, des flyers sur le Marché et dans les grandes surfaces, ainsi que l'installation des banderoles sur les axes principaux.

L'association s'est dotée de nouveaux moyens de communication notamment la création d'un site Internet : dondusanglisieux.e-monsite.com ainsi qu'une page Facebook : Don du Sang de Lisieux qui rencontre un vif succès.



NOUVEAU Navette

Une première dans le Calvados, nous avons avec l'EFS, étudié la possibilité de proposer des navettes gratuites aux donneurs (après une inscription pour garantir une bonne organisation).

Une navette est d'ores et déjà prévue sur la ligne Lisieux / Moyaux, elle sera mise en place dès avril... Le lieu de rendez-vous sera à l'Espace Multimédia de Moyaux.

Agenda

Prochaines collectes : 2 mars 2015
13 avril 2015
4 mai 2015

Journée Mondiale du Don de Sang : 13 juin 2015

Nos Partenaires

Pose cuisine, SdB, dressing, plomberie ... tous revêtements sols et murs

Pro' Pose tout !
Stéphane GASPARD
02.31.62.07.52.



02 31 62 05 44
1371 Rue Edouard Branly
ZI Nord Est - B.P 63102
14103 LISIEUX CEDEX